漢口太古公司下碼頭堆棧廣告

即前中央碼頭棧房　本公司下碼頭堆棧坐落本鎮日租界下首前臨揚子江正對粵漢鐵路後通平漢鐵路有支路直達本棧若裝運客貨有火船及拖輪接濟並上落有小火輪輸送所有中外船隻皆可停舶水陸交通極其便利凡華洋貨物煤炭礦砂鐵木料雜糧桐油棉花紙張等及其他種貨物均可堆存且棧租從廉理料週到並備有機器風箱兼代客風淨雜糧等風工格外克己洵爲漢上堆棧中之巨擘也如蒙賜顧請至本棧房河街太古公司總帳房接洽無任歡迎此佈　本帳房電話一千五百九十一號一千五百九十二號　本帳房電話四二五號

漢口西門子佈告

本行由外洋新運到大小馬達電話電報機電力小鋸木機電燈泡等等電料並經理萊實業爾勃鋼機器聯盡本公司之出品如鐵路橋梁建築材料因愛工廠應用之機爐鍋敝銘爐及起重機等俱全如荷惠顧請詢價目無任歡迎本行辦事處在法租界三福煦大將軍街七號電話一七二二號

（二月廿六日）

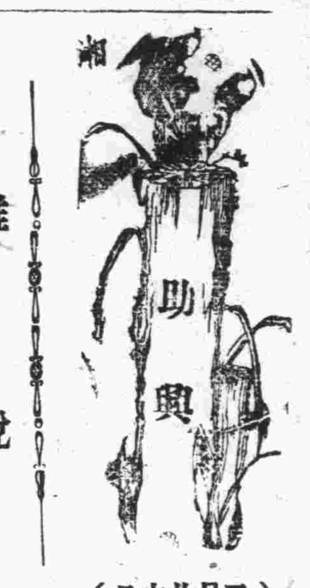

雜說

我國之榮譽（蘇州報迷）

—戰爭術精：國民性好—

▲東文報　大阪每日新聞載上海青岡特派員專電云，我軍（日軍）二星期來，飛機大砲，不時轟炸，除民房化爲瓦礫之墟外，而敵軍（我軍）仍固守原陣地，繼續抵抗，日間殆未見敵影，入夜則暗襲我（日）陣線，查敵之陣地，依照近代戰術所築造，係牢永久的塹壕，其複雜堅固，恰如歐洲大戰時法國戰線之塹壕式相同，其第一，第二，第三，第四等四道防線，有密如網目之坑道，聯絡之，構造之複雜，不易推毀，是以雖受大砲炸彈直接轟射，仍無大損失，第一道防線，幅廣六七尺，上覆以鐵板與沙袋，防禦方法之堅固，歐美人多驚嘆不已，在防線之地上，祇露出野砲之礮身，上面又遮以堅實之鐵板，以防飛機之炸彈，此種隱蔽塹壕，有無數之銃眼，可怕的機關槍銃口，密如蜂窠，特對於機關槍之射擊法，手溜彈之投擲法，步槍之使用法，以及陣地攻守之作戰術，完全已脫化中國式之戰爭，而爲純粹某國式的精巧戰法，近代戰術之結晶體，誠使我軍（日軍）無法應付矣，（均照日文直譯）記者按，我軍防禦之鞏固與將士之用命，敵亦自知無法應付，而徒以礮火專事破壞民房，殺戮無辜，其行爲亦太殘暴矣，

▲西文報　字林報短評云，邇來各方紛紛評論近一二星期內所生之大事，容或有忽視閘北抵抗日軍於華人心中所激發之情感者，中國軍隊常爲各方指摘之的，今則一鳴驚人，以雙方軍械良窳之迥殊，吾人不得不欽佩第十九路軍官長士兵之勇敢，而同時數千難民，雖喪其資產，生計乖絕，而仍不失堅毅不撓之概，亦令人不能相忘，倘不再使中國士女確知各方對此良好國民性之異必欽佩，不將更可悲惻，今幸救濟正在積極進行，雖杯水車薪，要亦不無小補，至中國兵士，除敵人外，對于中外人民，莫不和靄相親，卓然自重，誠即最頑固者不能不認此華兵造成之紀錄也，（譯者按此文出於字林報堪注意也）

詩

魯戈行（五溪田二）

海脚飛龍礪獨角，鴨綠江頭狗嗥惡，猛雷破山噴紅電，牢壁遼東一刀割，鐵車鐵騎風蕭蕭，榆關冰碎無柳條，東搖齊播南閩震，日夜黃浦掀黃潮，夕陽滿地血膏紫，木屐兒亦天驕子，虎橫狼縱殺燒，眼中中華人盡死，匹馬躍出人中龍，滿天雪花大北風，短鎗長纓齊呼合，紛然挺起皆豪雄，（馬將軍占山首起抗日關東大俠如老北風小白龍等軍各數萬皆組合義勇軍與日人作殊死戰）男兒合有好身手，一蹴又昂鼎淞口，不要雷池越半步，射落飛鳥射獸走，（日兵數萬攻滬蔣蔡軍光鼐等以孤軍禦之連戰皆逐北）賭人誓將國弱強，國亡先拚人偕亡，船且自沈釜齊破，列烈轟轟戰一塲，殺賊爭前氣虎虎，肉薄赤烽血飛雨，徐文白嫺躍大刀，魯秀漫輕打退鼓，棄繻投筆皆能軍，神州今不憂陸沈，傷心內訌廿年事，幾曾錢值半文輕，罷手閱墻共禦外，師克在和和不敗，沖勝千里謀遠謀，南宋偏安懷前戒，關東江東雲氣開，軒黃孫子多霸才，一揮魯戈戈十萬，區區蝦夷何有哉，昨日捷傳到山徼，老頑推書發狂笑，呼兒進酒歌鐃歌，欲起靴尖踢三島，

矮奴跳梁國人皆沈七無生氣得關東大俠及滬上十九路軍起而一戰山河壯色矣國必自伐而後人伐之廿年內訌禍國殃民皆不能謂無罪急起禦外殺賊立功甚有祝于衰當局悔公約赴敵自笑所挾僅一毛錐子而已此可助戰耶敢踴躍步其後田二自注

讀悔公蕙續刊詩再疊韻謝衆憶鳳燭叟暨李君洞庭

人生私僻公，罵人如劉四，我則公豪之，軍故闖險地，老也文愈辣，中滿叢桂氣，得句歌當哭，如意當手碎，春茶煮冬雪，恰好鼎三沸，突兀發奇謔，人幾哭出淚，抗庭巢經巢，外此烏與議，田二酒徒耳，磊磊衆無異，官好不自爲，咬文而嚼字，亦常言炎炎，知我稀我貴，種菜兼種菊，妄欲古人覬，年來文送窮，似怪鬼爲祟，潛蹤五溪徼，罔不人弱示，續詩昨寄讀，頗知承大祭，又如觀蜀山，一雲一開閉，圖霸非晉文，甯止三舍避，衆製妙疑甫，大含入皆細，獨愧聞不博，粗幸強能記，吳楚兩洞庭，許一大國事，

寄鳳燭叟漢上三疊悔公韻

吳怪刪我詩，謂擬十去四，我意一已足，騷國割席地，鹵莽涸游俠，虎虎少年氣，頭顱鏡中好，珊瑚鐵下碎，蜀峽通漢江，雲擾衔麋沸，曾亦偏軍起，誓師一洒淚，江山閶索還，築室紛道議，馬上治未得，必面人各異，小試行遠引，鱣魚注仙字，知榮不可辱，孰賤孰能貴，此爲我自由，時名詎所覬，賭詩爛賭酒，一灑兩靡祟，崴崴鳳燭叟，推愛遠吾示，牛耳重壇坫，諸侯與盟祭，絲竹賡雅聲，天地豁重閉，登我城南樓，庾前欲羞避，氣逸神斯清，格老律更細，選佛開佛場，摩頂倘受記，救時才官多，勿浪談國事，一歸奇（顧怪當時佳名悔公有百怪之目故以吳怪稱追抗昔人庸有過之燭叟謂何如）

得孝移武昌書却寄（彈叔老人）

再衰日又甚，國步近圖孱，抱膝一小室，開門斂朶山，手書倏焉至，肺病動相關，爲是風雲惡，渾忘生理艱，

詩話

未晚樓詩話（五）（岳陽李澄宇洞庭）

登黃鶴樓云昨放洞庭舟今登黃鶴樓白雲不可問漢水自東流落日千帆影微霜萬木秋時聞吹鐵笛一洗古今愁黃鶴樓詩吾家青蓮何且擱筆誠難壓倒崔氏也寄禪此作起結甚易漢水句不言江亦可怪然落日聯自是佳句

焦山云焦公棲隱處落日獨縱過帆影懸青嶂鐘聲出碧蘿潮生京口闊山赴海門多昔人不可見惆悵此嵯阿

登金山留玉閣云高閣一憑眺蒼茫太古情天疑入海盡潮欲挾山行芳草金陵渡斜陽鐵甕城鄉關杳何處向晚客愁生此聯雄闊

將還山貽寶覺居士云忻忻梅始榮冉冉歲將闌主人敬愛客所夕鐘盤桓明知別有時且爲須臾歡誰能同世情別後懷辛酸

初春遊碧湖亭云獨居殊寡歡緩步出郊坰春陽布微和柳色榮新青良辰入懷抱清賞臨湖亭啓戶縱曠覽開襟襲芳馨棲煙鳥鳴條潛波魚躍泙與洽樂不淺慮淡神愈寧遠岫斂夕景澄潭浴繁星眷念林壑美願言賡重經（未完）

小說

猺峒疊雲（續）（戎馬書生）

第三十回　聰明正直謂之神豈庇淫婦　言辭委婉爲說項得脫樊籠

外邊站有四個帶盒子砲，帶金邊帽子四個馬弁，便飛跑隨車一路走，看到督署下車，未落應接室投刺，一直衝入督署三堂，便在號房探聽，始知道是湖北督軍派來的代表，與馬督軍接洽事件，歸來報告田大亦太太，次日究縉具手摺，到大金臺往謁田知州，問他的跟隨，方知田知州充湖北督軍公署參議，兼陸軍第一師二部秘書長，奉李督軍命令，到河南的，當由跟隨通報，帶田大亦太太到一等官房晉見，田大亦太太呈上手摺，田參議看了一遍，問道我在湖北有人傳述，你老爺這幾年跟順利，如何惹出這種風波，明日督軍請我午餐，看有便向他說說看，如能轉圜，決無不盡力的，田大亦太太磕一個頭下去，滿而淚痕，說道，田建棠是公祖門生，總求格外施恩，免國家凍餒，田參議微笑說道，凍餒却未必不過一人在獄，舉室爲之不安，不必多囑，在我心下就是，次日田大亦太太送了些古董食物，約值二三百元之物，田參議對跟隨說道，你跟我一二十年，幾時看見我收人家東西，連百姓送的萬民傘牌匾，我都從未收過（未完）